

# Færre stære i Danmark men flere i kvægstaldene

Der er langt færre stære i Danmark i dag, end der tidligere har været, men den tilbagegang mærker landmænd med løsdriftstalde absolut ikke meget til.

**W** Forleden kunne Jysk Landbrugsrådgivning på deres hjemmeside berette om en landmand, der led kraftigt under et stort antal stære, der konstant invaderer køernes foderbord.

Nu kan konsulenterne udbyde historien og fortælle, at trods de mange stære i stalene, så har der aldrig været så få stære i Danmark, som netop nu.

Ved den seneste bestands-tælling i 2010 var stærebestanden mere end halveret siden 1976, så man nu regner med, at cirka 400.000 par stære yngler i Danmark, oplyser biolog Hans Erik Svart fra Naturstyrelsen til Jysk Landbrugsrådgivning.

## Dejlig føde

Men tilbagegangen mærkes ikke hos landmænd med løsdriftstalde. Tværtimod! De senere år har stærene opdaget, at der er let og ubindret adgang til masser af dejlig føde på køernes foderborde.

Landmænd, der ikke tidligere kendte problemet, oplever

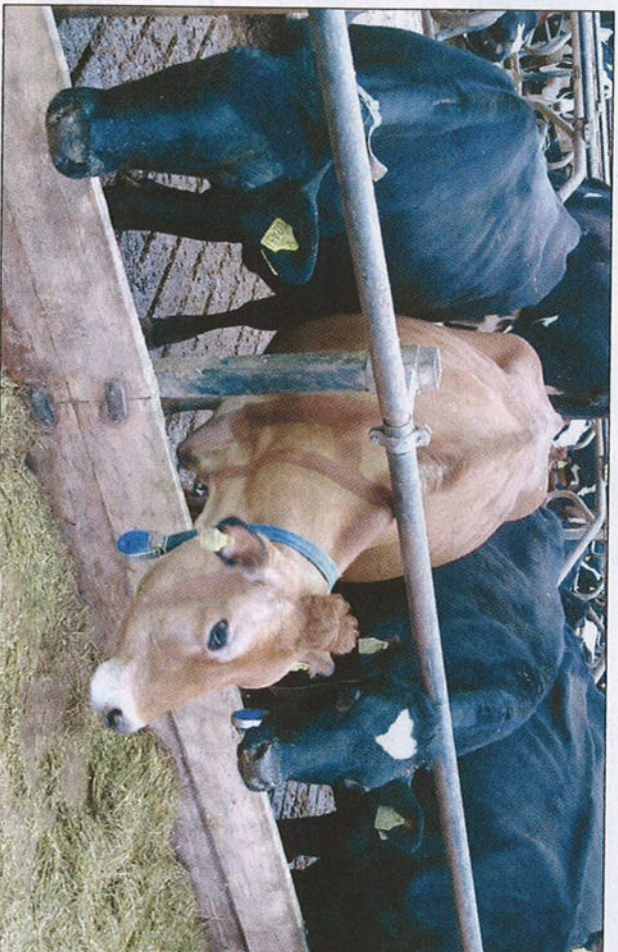

Det er typisk den koncentrerede del af foderet, som stærene stjæler fra foderbordet, så det er det tungt fordøjelige foder, som køerne ikke rigtig gider at æde, der er tilbage.

nu, at tusinder af stære spiser sig mætte i stalene.

Stærens samlede tilbagegang tilskrives, at der bliver stadig færre afgræssede enge, oplyser Hans Erik Svart. Den almindeligste føde til stærunger i redestadiet er stankelbens- og sommerfuglelaver. Men når fuglene flyver fra redekasserne og samles i store flokke, tager de føden, hvor den er nemmest at komme til. Altså i kostaldene.

## 1.300 FE på en uge

Biolog Knud Flensted i Dansk Omnitologisk Forening anslår,

at en stær som minimum spiser 30 gram føde om dagen.

En flok på eksempelvis 6.000 stære spiser altså 180 kg foder om dagen. Omregnet til majskenem piller ud af foderrationen, svarer det til cirka 190 FE/dag og på ugebasis knap 1.300 FE!

Omregnet til nettoenergi kan de manglende majskenem omregnes til et mælkerab på 415 kg mælk/dag eller 3.000 kg mælk ugentligt. Det er det direkte tab.

## Hårdt ramt

Der til kommer tabet, der

cab

# DLG forudsår højere frøpriser

Forbruget af græsfrø resultater i stigende frøpriser i detalledet, både til haveejere og mælkeproducenter, lyder det fra forretningschef i DLG, Christoffer Hage.

■ Frøforbruget har ligget på et højt og stabilt niveau siden vinteren 2009/10, der satte sit ty-

delige præg på fodergræsmark og græsplanter.

Både private haveejere og kød- og mælkeproducenter i landbruget har set konsekvenserne af sneskimmel og andre udvintningsskader, der er værst i gamle marker/plæner, og det har skabt en god efterspørgsel på græs.

Endnu en vinter i 2010/11 har blot forstrækker behovet for frø i Europa.

- Det europæiske forbrug, sammenholdt

med en reduktion i frøarealer, har tæret på frølagerne. Det har allerede medført knaphed i nogle arter og specielt lagrene af foderafgræs er reduceret meget - i nogle tilfælde er der ligefrem opstået en mangel-situation, fortæller forretningschef i DLG, Christoffer Hage, til firmaets hjemmeside.

## Forudsår fortsættelse

Mangel-situationen er opstået på trods af gode danske frøudbytter i 2010.

- Den knappe lagersituation vil fortsætte de

kommande år. Det skyldes et markant fald i produktionsarealerne med frø i både 2010 og 2011, som betyder, at høsten er væsentlig under forbruget, pointeres der fra DLG.

Høje korn- og rapspriser har desuden den konsekvens, at interessen for frøavl i flere europæiske lande er kølnet, hvilket også skubber bag på prisudviklingen i markedet. Det resulterer således i stigende frøpriser i detalledet, både til haveejere og mælkeproducenter.

L1

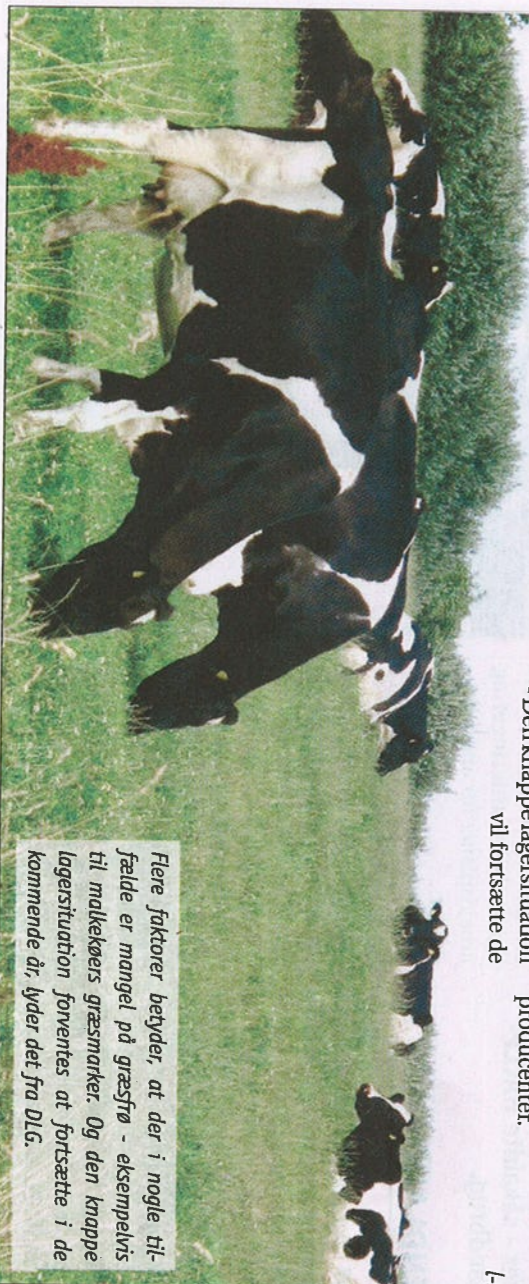

Flere faktorer betyder, at der i nogle tilfælde er mangel på græsfrø - eksempelvis til malk køers græsmarker. Og den knappe lagersituation forventes at fortsætte i de kommende år, lyder det fra DLG.

## INDLAND

### Nyt etårigt kursus om økonomi og planlægning for yngre landmænd

■ LandboSyd tilbyder nu et etårigt kursus i markbrug til yngre landmænd, der ønsker mere viden om markbrug.

- Vi ønsker at efteruddanne landmænd indenfor markbruget ved at sætte fokus på markens økonomi, styring, planlægning og ledelse. Vi gør det ved aktivt at bruge ERFAs-møder i dyrkningssektionen, fortæller planteavlskonsulent hos LandboSyd, Karin Tychsen. I vinterhalvåret bliver der desuden holdt nogle kursusdage, der giver den teoretiske baggrund for at kunne varetage markbruget optimalt.

- Men det er vigtigt at slå fast, at vi hele tiden arbejder ud fra den enkelte deltagers bedrift. Det er på den måde et meget konkret forløb, hvor deltagerne sparer med hinanden og bliver en del af en netværksgruppe, siger Karin Tychsen.

Hovedoverskrifterne i kursusforløbet er maskinøkonomi, planlægning af planteaavl, ledelse og handel. Læs mere om kurset, der starter op den 6. september på landboSyd.dk. Tilmeldingsfrist er den 25. august.

cab

## INDLAND

### Forsikring til elever fra den 1. juli

■ Alle elever skal fra den 1. juli 2011 tilmeldes en arbejdsgeverbetalt forsikring. Det er aftalt i overenskomsten mellem GLS-A og 3F. Det meddeles Centrovise på deres hjemmeside.

Forsikringen koster 29 kr. pr. måned, og man skal betale til forsikringen, uanset om man er medlem af en arbejdsgeverfor-ening eller ej.

Forsikringen indeholder følgende dækninger: supplerende førtidspension (33.000 kr. pr. år), engangsbetalt ved visse kritiske sygdomme (100.000 kr.), um ved dødsfald (100.000 kr.), samt PensionDanmarks Sundhedsordning (Kiropraktik, fysioterapi, massage og zoneterapi).

Yderligere information kan findes på <http://www.pension.dk/> da/Virkomheder/Sadan-gor-du/Nar-du-har-larlinge-og-elever/

cab

## INDLAND

### Asger på toppen af muren

■ Skulle nogen være i tvivl, er årets Tour de France i fuld gang. Og det sammen er den traditionssyngende Team Rynkeby-tour, der kører fra Danmark til Paris i disse dage.

En række prominente mennesker er med, heriblandt Danmarks statsminister, Lars Løkke Rasmussen (V). Også formanden for Kolding Herreds Landbrugsforening, Asger Christensen, prøver kræfter med de europæiske landeveje.

Onsdag gjaldt det »Muren i Huy«, som er en større belgisk bakke. På billedet, som vi har lånt hos LHN i Tringlev, ses Asger Christensen efter at han har klarat den meget hårde »mur«, skriver LHN's Bent Kloster, der er praktisk medhjælper og ser-vicemand på Rynkeby-touren, og som på toppen stod klar med sit kamera og med grilpløser til de hårdarbejdende ryttere.

Team Rynkeby-folkene samler penge ind til Børnecancer Fonden, som hjælper børn med kræft.

L1



## UDLAND

### Svinepesten i Litauen udvikler sig stadig

■ I Litauen er det femte udbrud af svinepest blevet konstateret i en besætning med 12-516 svin tidligere på måneden. Det oplyser Videncenter for Svineproduktion.

Dyrene i besætningen blev den 5. juni testet negativ for svinepest, men nye prøver udtaget den 7. juli fra svin med feber påviste virus i organer udtaget fra slagtesvin, hvilket kunne tyde på en nylig infektion.

Der opretholdes fortsat »stand-stilke« i hele Litauen for svin, hvilket betyder stop for transit af svinetransporter.

GW